

maître d'ouvrage :

préfecture du Pas-de-Calais



PRÉFECTURE
DU PAS-DE-CALAIS
direction départementale
de l'équipement

plan de prévention des risques naturels inondation (PPRI) vallée de la Lys Aval

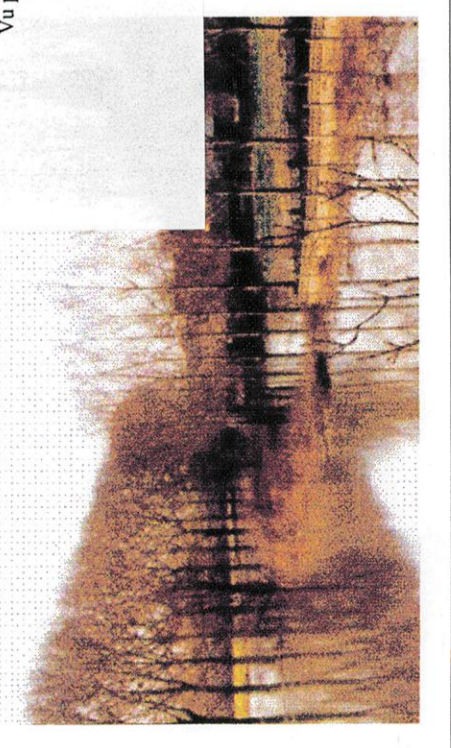

PREFECTURE DU PAS-DE-CALAIS
BUREAU DE TRAVAUX DE LA PREFECTURE DU PAS-DE-CALAIS
LE 20/06/2005



carte des ENJEUX Planche 1/2

maître d'œuvre

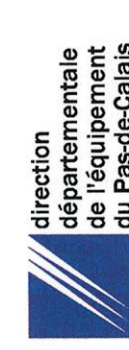

Direction
Départementale
de l'Équipement
du Pas-de-Calais

Service Prospective
et Aménagement
Celle Environnement Wilson En
59022 ARRAS Cedex
N° 12/05/2005

LEGENDE

| | |
|--|------------------|
| | Zone Naturelle |
| | Centre Urbain |
| | Zone Urbanisée |
| | Zone d'Activités |



© SCAN 25 IGN

Planche 1

Planche 2